

WYCENA Nr: 20/03/2023

z dnia: 14.03.2023

Wykonawca wyceny : mgr inż. Piotr Gębiś

Właściciel: GMINNY ZAKŁAD GOSPODARKI KOMUNALNEJ W CZARNEJ

Adres: ul. Spółdzielcza 4, 39-215 Czarna

Zadanie: Ocena stanu technicznego i określenie wartości rynkowej pojazdu

DANE IDENTYFIKACYJNE POJAZDU

Dane: [D] III-2023

Marka: RENAULT

Rok produkcji: 2006

Model: Trafic 1.9 dCi MR`01 E3 3.0t

Wersja: L1H1P1

Nr rejestracyjny: RDE8Y65

Rodzaj pojazdu: Samochód ciężarowy do 3.5t

VIN: VF1FLABA56Y158246

Nr INFO-EKSPERT	031-01541
Data pierwszej rejestracji	27.06.2006
Wskazanie drogomierza	622930 km
Okres eksploatacji pojazdu (06/06/27-23/03/14)	201 mies.
Kolor powłoki lakierowej, (rodzaj lakieru)	BIAŁY
Dop. masa całkow. / Ładowność	2700 kg / 1023 kg
Rodzaj nadwozia	furgon 4 drzwiowy 2+1 osobowy
Liczba osi / Rodzaj napędu / Skrzynia biegów	2 / przedni (4x2) / manualna
Zawieszenie osi / Rozstaw osi	sprężyny / 3098 mm
Oznaczenie silnika	F9Q-762
Jednostka napędowa	z zapłonem samoczynnym
Pojemność / Moc silnika	1870 ccm / 60kW (82KM)
Doładowanie	Turbosp. z chłodn. powietrza
Liczba cylindrów / Układ cylindrów	4 / rzędowy
Norma spalin	E3
Długość / Szerokość / Wysokość	4782 mm / 1904 mm / 1959 mm

WYPOSAŻENIE STANDARDOWE (2005.07-2006.09)

L.p.	Nazwa elementu wyposażenia	L.p.	Nazwa elementu wyposażenia
1	Alternator wzmocniony	15	Poduszka powietrzna kierowcy
2	Drzwi boczne prawe przesuwne	16	Skrzynia biegów 5-stopniowa
3	Drzwi tylne dwuskrzydłowe otwierane o 180 stopni	17	Sygnalizacja niezapiętego pasa bezpieczeństwa kierowcy
4	Fotel kierowcy z regulacją wysokości	18	Sygnalizacja pozostawienia włączonych świateł
5	Fotel pasażera podwójny	19	Szyby przyciemniane
6	Immobilizer	20	Ścianka działowa pełna oszklona
7	Kolumna kierownicy regulowana	21	Światło dodatkowe STOP
8	Kołpaki kół ozdobne	22	Tapicerka Tortella
9	Listwy boczne	23	Wspomaganie układu kierowniczego
10	Obieg powietrza kabiny zamknięty	24	Wykonczenie ścian bocznych przestrzeni bagażowej z tworzywa
11	Obrotomierz elektroniczny	25	Zagłówki na wszystkich miejscach
12	Pasy bezpieczeństwa przednie z regulacją wysokości mocowania	26	Zbiornik paliwa 90l
13	Podsufitka w części pasażerskiej	27	Zegar cyfrowy
14	Podsufitka w kabinie		

L.p. Nazwa pakietu / elementu pakietu wyposażenia standardowego

- 1 ABS + EBV - korektor siły hamowania, elektryczny
 ABS - system zapobiegający blokowaniu kół
 System dystrybucji siły hamowania elektroniczny EBV

WYPOSAŻENIE DODATKOWE

L.p.	Nazwa elementu wyposażenia	Wartość [PLN]
1	+Hak holowniczy	167

OPISY DOTYCZĄCE POJAZDU

Ogłędziny pojazdu zostały przeprowadzone w dniu 7.03.2023 r na terenie Oczyszczalni Ścieków w Czarnej. Podczas oględzin był obecny i informacji dot. pojazdu udzielał przedstawiciel Zleceniодаqwy.

Podczas oględzin stwierdzono:

- zamatowiałe reflektory pojazdu,
- ubytki lakiernicze - obicia na blachach karoseryjnych,
- rozerwana tapicerka siedzeń,
- skorodowane obręcze kół,
- korozja progów pojazdu,
- korozja nadkoli kół,
- zarysowany zderzak.

KOREKTY

WARTOŚĆ BAZOWA BRUTTO (202 mies.) 14 822 PLN

KOREKTA ZA WYPOSAŻENIE DODATKOWE 167 PLN

Wyposażenie pojazdu powoduje powiększenie wartości pojazdu, gdy jest wyposażeniem ponadstandardowym oraz jest sprawne, czyli zdolne do spełnienia swojej funkcji. Wielkość korekty wartości bazowej, związanej z wyposażeniem dodatkowym pojazdu została określona na podstawie udziału tego wyposażenia w wartości standardowo wyposażonego nowego pojazdu z uwzględnieniem amortyzacji pojazdu i zwiększonej amortyzacji jego wyposażenia.

KOREKTA ZA PIERWSZĄ REJESTRACJĘ 75 PLN

Korekta uwzględnia wpływ daty pierwszej rejestracji pojazdu (pierwszego dopuszczenia do ruchu po zakupieniu pojazdu nowego) na jego wartość. Przyjmuje się, że pojazd bazowy został zarejestrowany po raz pierwszy 15.05.2006. Pojazd wyceniany został zarejestrowany 1 miesiąc później, zatem jego okres eksploatacji jest krótszy od okresu eksploatacji pojazdu bazowego i stąd wynika dodatnia korekta wartości.

KOREKTA ZA PRZEBIEG - 5 097 PLN

Korekta uwzględnia wpływ przebiegu pojazdu na jego wartość. Wartość bazowa (skorygowana o wpływ pierwszej rejestracji) została określona dla przebiegu normatywnego 335 100 km. Zweryfikowany przebieg wycenianego pojazdu jest większy od normatywnego o 287 830 km. Powoduje to zastosowanie korekty wartości w wysokości -33,83%.

KOREKTY RÓŻNE - 4 996 PLN

W tym: [Wartość [%]] [Wartość [PLN]]

Szczególny charakter eksploatacji -10,0 - 996

Negatywny wpływ na wartość rynkową może mieć używanie pojazdu w nietypowych warunkach, jak też w nietypowy sposób, np.: do nauki jazdy, do jazd sportowych i testowych, samochodu osobowego do celów zarobkowych, częsta jazda z przyczepą przez samochód osobowy lub terenowy, itp. Wielkość tej korekty szacuje się w zależności od intensywności i okresu eksploatacji pojazdu w szczególny sposób.

Naprawy blacharsko-lakiernicze -20,1 - 2 000

Naprawy - wymiana wyposażenia -20,1 - 2 000

Wartość rynkowa brutto wyżej zidentyfikowanego pojazdu, określona na dzień wykonania opinii wynosi:

5000 PLN

(słownie: pięć tysięcy złotych)

w tym VAT (23,0%) 934,96 PLN

Wartość określono na podstawie:

- notowań wartości rynkowych z bazy pojazdów "Komputerowego Systemu INFO-EKSPERT" na III-2023 zaakceptowanych przez wykonawcę opinii,
- korekt mających wpływ na wartość pojazdu.



DOKUMENTACJA FOTOGRAFICZNA

do wyceny nr: 20/03/2023

z dnia: 14.03.2023

DANE IDENTYFIKACYJNE POJAZDU

Dane: [D] III-2023

Marka: RENAULT

Rok produkcji: 2006

Model: Trafic 1.9 dCi MR`01 E3 3.0t

Wersja: L1H1P1

Nr rejestracyjny: RDE8Y65

Rodzaj pojazdu: Samochód ciężarowy do 3.5t



IMG_6798



P3070650



P3070651



P3070652

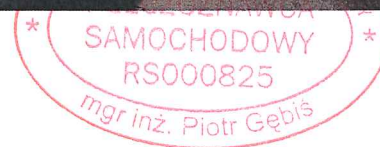



P3070653



P3070654



P3070658



P3070659

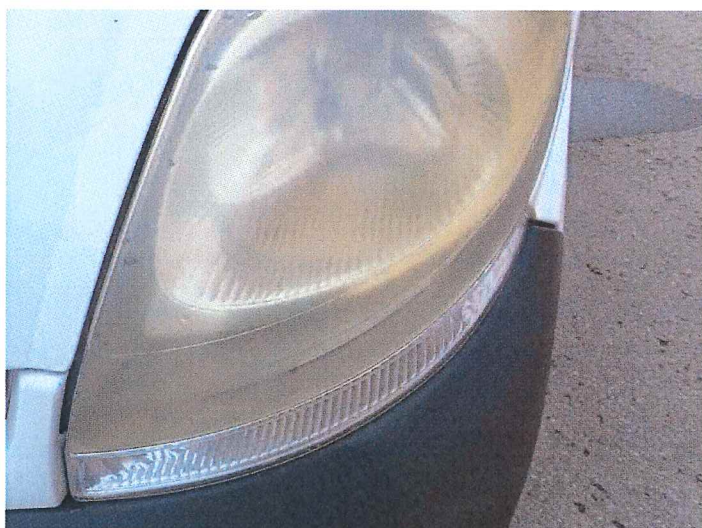

P3070662



P3070663

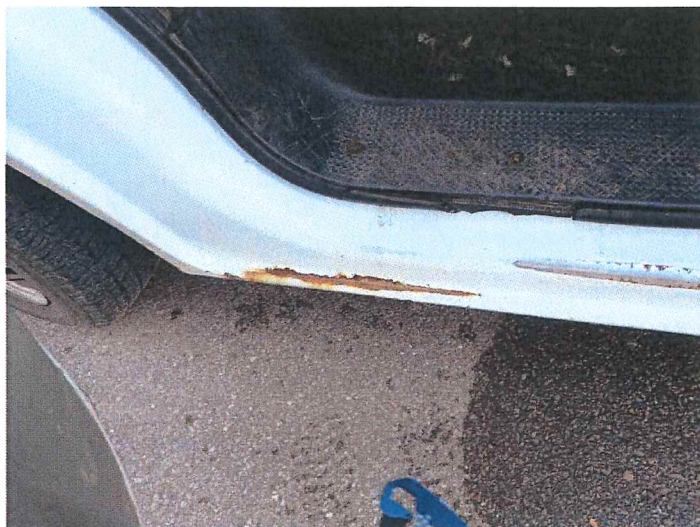

P3070665



P3070667



P3070668

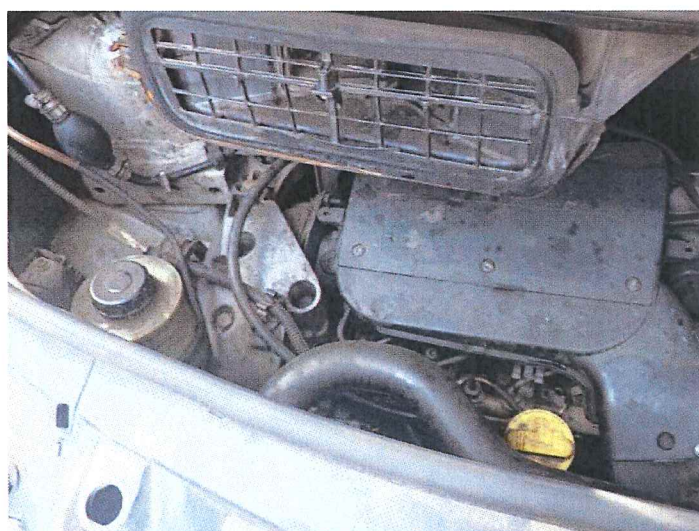

P3070671



P3070673



P3070674

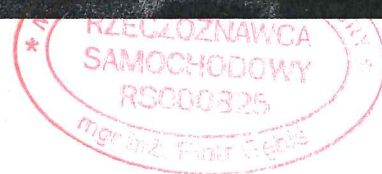



P3070675

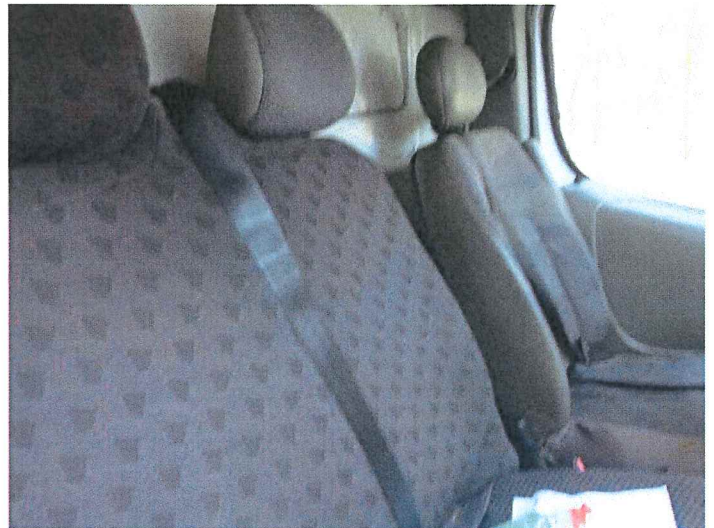

P3070676



P3070677



P3070679



ARKUSZ USTALENIA WARTOŚCI POJAZDU

do wyceny nr: 20/03/2023

z dnia: 14.03.2023

Wykonawca wyceny : mgr inż. Piotr Gębiś

Właściciel: GMINNY ZAKŁAD GOSPODARKI KOMUNALNEJ W CZARNEJ

Adres: ul. Spółdzielcza 4, 39-215 Czarna

Zadanie: Ocena stanu technicznego i określenie wartości rynkowej pojazdu

DANE IDENTYFIKACYJNE POJAZDU

Dane: [D] III-2023

Marka: RENAULT

Rok produkcji: 2006

Model: Trafic 1.9 dCi MR`01 E3 3.0t

Wersja: L1H1P1

Nr rejestracyjny: RDE8Y65

Rodzaj pojazdu: Samochód ciężarowy do 3.5t

Nr IE: 031-01541

USTALENIE WARTOŚCI POJAZDU

Ostatnia cena nowego pojazdu: 84 000 PLN brutto na 09/2006

KATALOG WARTOŚCI BAZOWYCH (NETTO):

rok	mies.	wart. z katal. [PLN]	wart. zadana [PLN]
2006	05	12050	12050
2005	05	11200	11200
2004	05	10400	10400

WARTOŚĆ BAZOWA BRUTTO (202 mies.) **14 822 PLN**Normatywny okres eksploatacji **202 mies.**DATA PIERWSZEJ REJESTRACJI (rok/mies/dn) **27.06.2006**Rzeczywisty okres eksploatacji **201 mies.**KOREKTA ZA PIERWSZĄ REJESTRACJĘ **75 PLN po korekcie: 14 897 PLN****LISTA WYPOSAŻENIA:**

Lista wyposażenia na podstawie informacji z bazy danych na okres: 2005.07-2006.09

WYPOSAŻENIE DODATKOWE:

L.p.	Nazwa elementu wyposażenia	wta	data zam.	wpa	[%]	Wsp.	Wart. [PLN]
1	Hak holowniczy	1,00			3,74	0,30	167

KOREKTA ZA WYPOSAŻENIE DODATKOWE **167 PLN**KOREKTA ZA WYPOSAŻENIE **167 PLN po korekcie: 15 064 PLN**Przebieg normatywny **335 100 km**Przebieg rzeczywisty odczytany **622 930 km**KOREKTA ZA PRZEBIEG **- 5 097 PLN po korekcie: 9 967 PLN****ZASTOSOWANE KOREKTY RÓŻNE:**

Opis korekty	[%]	Wart. [PLN]
Szczególny charakter eksploatacji	-10,0	- 996
Naprawy blacharsko-lakiernicze	-20,1	-2 000
Naprawy - wymiana wyposażenia	-20,1	-2 000

KOREKTY RÓŻNE **- 4 996 PLN po korekcie: 4 971 PLN**WARTOŚĆ RYNKOWA BRUTTO PO ZAOKRĄGLENIU **5 000 PLN**